

COPA VELA YCP 2018

DATAS

- 1ª Etapa: 24 e 25 de março
- 2ª Etapa: 19 e 20 de maio
- 3ª Etapa: 18 e 19 de agosto
- 4ª Etapa: 06 e 07 de outubro

AUTORIDADE ORGANIZADORA

YCP - Yacht Club Paulista

SEDE DO EVENTO

YCP - Yacht Club Paulista

Estrada do Itupu, 1077 - Chácara Vista Alegre

CEP: 04922-100 - São Paulo - SP

Telefones: (11) 5514-6911 e 5514-6912 - e-mail: copavela@ycp.com.br

Aviso de Regata

1. REGRAS

- 1.1. A série será regida pelas regras, tais como definidas nas *Regras de Regata a Vela da WS – World Sailing 2017-2020*.
- 1.2. Em caso de conflito entre o Aviso de Regata e as Instruções de Regata, prevalecem as Instruções de Regata. Isto modifica a regra 63.7.
- 1.3. Serão observadas as prescrições da *FEVESP - Federação de Vela do Estado de São Paulo*.
- 1.4. Serão observadas as determinações das regras das classes convidadas.

2. PROPAGANDA

A propaganda do competidor será em conformidade com o *Regulamento 20 da WS*.

3. ELEGIBILIDADE E INSCRIÇÕES:

- 3.1. A regata será aberta a barcos das classes Day Sailer, Dingue, Finn, Flash165, HPE25, Laser (Standard, Radial e 4.7), Lightning, Microtoner19, Olímpico, Poli19, Snipe e Star.
- 3.2. Os barcos e competidores elegíveis deverão se inscrever por meio do site <http://bit.ly/copavela>

4. TAXAS:

A taxa de inscrição por barco de cada classe será conforme o quadro a seguir:

Finn, Laser (Standard, Radial e 4.7) e Olímpico	R\$ 50,00
Day Sailer, Dingue, Flash165, Lightning, Microtoner19, Poli19, Snipe e Star	R\$ 85,00
HPE25	R\$ 110,00

5. PROGRAMA:

DIA	HORA	ATIVIDADE
Sábados	11:00	Brunch e Premiação da Etapa anterior Extraordinariamente o brunch com entrega de premios será na Pub da Sede Social.
	12:00	Reunião de Comandantes
	14:00	Sinal de Atenção da 1º regata do dia
	16:00	Limite para Sinal de Atenção do dia
Domingos	13:00	Sinal de Atenção da 1º regata do dia
	16:00	Limite para Sinal de Atenção do dia
07/10/2018	18:30	Happy Hour e Premiação Anual

- 5.1. Estão programadas 16 (dezesseis) regatas na série, sendo 04 (quatro) regatas em cada etapa e 02 (duas) regatas para cada dia.
- 5.2. O horário programado para o sinal de atenção da primeira regata de cada dia, bem como o horário limite do mesmo, será conforme descrito no quadro do item 5. PROGRAMA.

6. INSTRUÇÕES DE REGATA:

As Instruções de Regata estarão disponíveis a partir das 09h00min do dia 24 de março no site <https://copavela.wordpress.com>

7. LOCAL:

- 7.1. O evento terá como sede o YCP - Yacht Club Paulista.
- 7.2. O Anexo 1 mostra o local da área de regata, que será a chamada *Raia 1 (um) da Represa de Guarapiranga, São Paulo, SP*, na 1ª e 2ª Etapas, e *Raia 3 (três) na 3ª e 4ª Etapas*.

8. PERCURSOS:

Os percursos a serem seguidos serão: *barlavento-sotavento*.

9. PONTUAÇÃO:

- 9.1. Será aplicado o *Sistema Linear do Apêndice A*.
- 9.2. 01 (uma) regata deve ser completada para constituir a Etapa.

- (a) Quando menos de 04 (quatro) regatas tiverem sido completadas, a pontuação do barco na Etapa será a soma de suas pontuações de cada regata.
- (b) Quando 04 (quatro) regatas tiverem sido completadas, a pontuação do barco na Etapa será a soma de suas pontuações de cada regata, excluindo-se seu pior resultado.
- 9.3.** Para fins de apuração da série anual será aplicada regra de pontuação pelo critério do nome do comandante da embarcação em determinada classe. Se o comandante mudar de classe durante as quatro etapas, a pontuação acumulada na classe anterior permanecerá separada.
- 9.4.** Para comandantes que se inscrevem em subcategoria (ex. Snipe Mista) em uma etapa, e depois como “Snipe A” = (Senior) em etapa posterior, para apuração anual prevalecerá a regra de permanência na subcategoria de maior nível de dificuldade (neste exemplo: “A”).
- 9.5.** Para a premiação na série anual, cada velejador terá direito a descartar uma regata para cada quatro regatas que participar, ou seja, 25% do total, inclusive DNC de etapas em que não se inscreveu ou não disputou.
- 10. COMUNICAÇÃO POR RÁDIO:**
Exceto em emergência, um barco não poderá fazer transmissões por rádio enquanto estiver em regata, nem receber comunicações não disponíveis para todos os barcos. Esta restrição se aplica também a telefones móveis.
- 11. PRÊMIOS:**
O brunch e a premiação da etapa anterior extraordinariamente o brunch com entrega de premios será na pub da sede social.
Prêmios serão concedidos como segue:
- 11.1.** Em cada Etapa serão premiados:
- 1º, 2º e 3º de cada classe e categoria seguindo critérios quantitativos estabelecidos pela FEVESP.
- 11.2.** Na premiação anual serão premiados:
- 1º, 2º e 3º de cada classe e categoria seguindo critérios quantitativos estabelecidos pela FEVESP.
- 12. ISENÇÃO DE RESPONSABILIDADE:**
Os competidores participam da regata a seu próprio risco. Considere a regra 4 - Decisão de Competir. A Autoridade Organizadora não aceitará qualquer responsabilidade por danos materiais, físicos ou morte relacionados diretamente com a série de regatas e seus antecedentes, durante ou depois de completado o evento.
- 13. SEGURO:**
Cada participante será responsável por contratar seguro para danos pessoais, materiais e contra terceiros a seu critério exclusivo e às suas expensas.
- 14. MAIS INFORMAÇÕES:**
Mais informações, contatar com o Coordenador da sua Classe ou a Secretaria do YCP – Yacht Club Paulista.

COPA VELA YCP 2018

ANEXO 1 – ÁREA DE REGATAS

REPRESA DE GUARAPIRANGA SÃO PAULO / SP

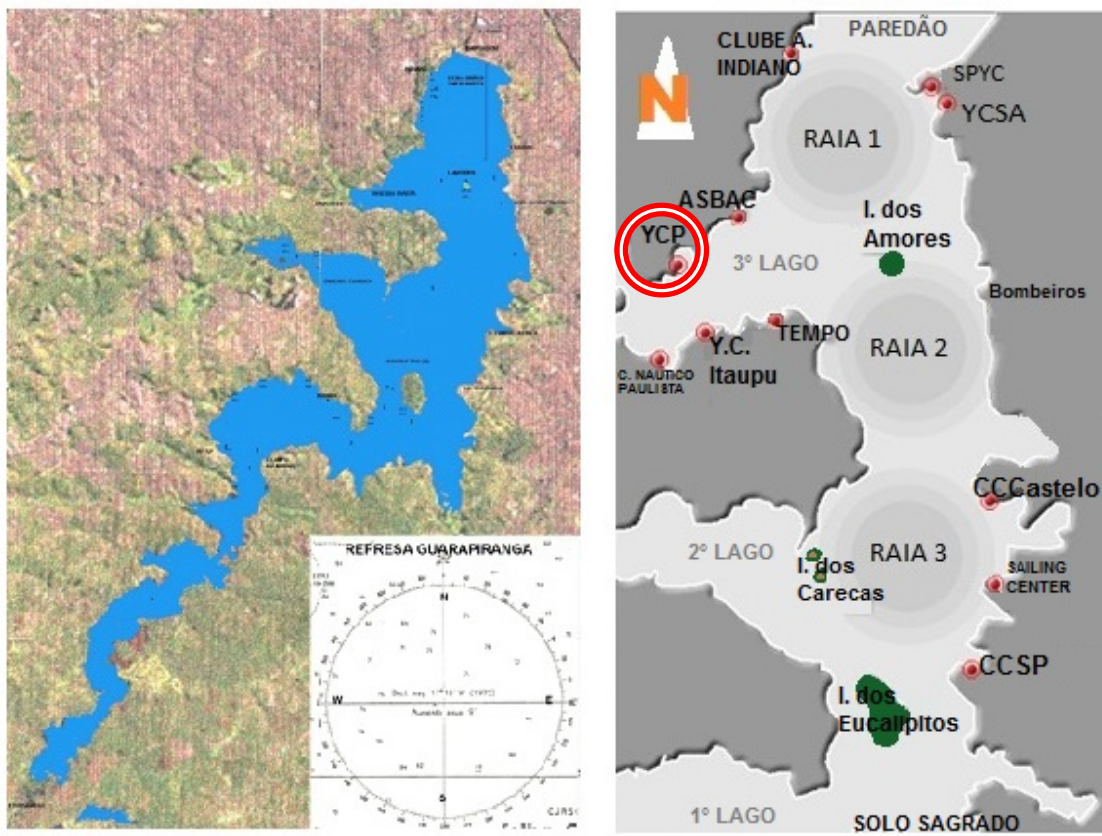

Nota: Os mapas e desenhos das raias são aproximados e não estão em escala, servindo apenas como simples referência.